Lentekriebels

april 2026



Tsjielp!

inkijkexemplaar

voornaam: _ _ _ _ _ _ _ _ _ _ _ _

achternaam: _ _ _ _ _ _ _ _ _ _ _ _

KINA
Museum voor kind en natuur

Berouw 55, 9000 Gent | 09 323 62 60 | www.kinamuseum.be

lentekriebels?

Wanneer begint en eindigt de lente?
Welke dag is het vandaag?
Duid aan op de kalender.

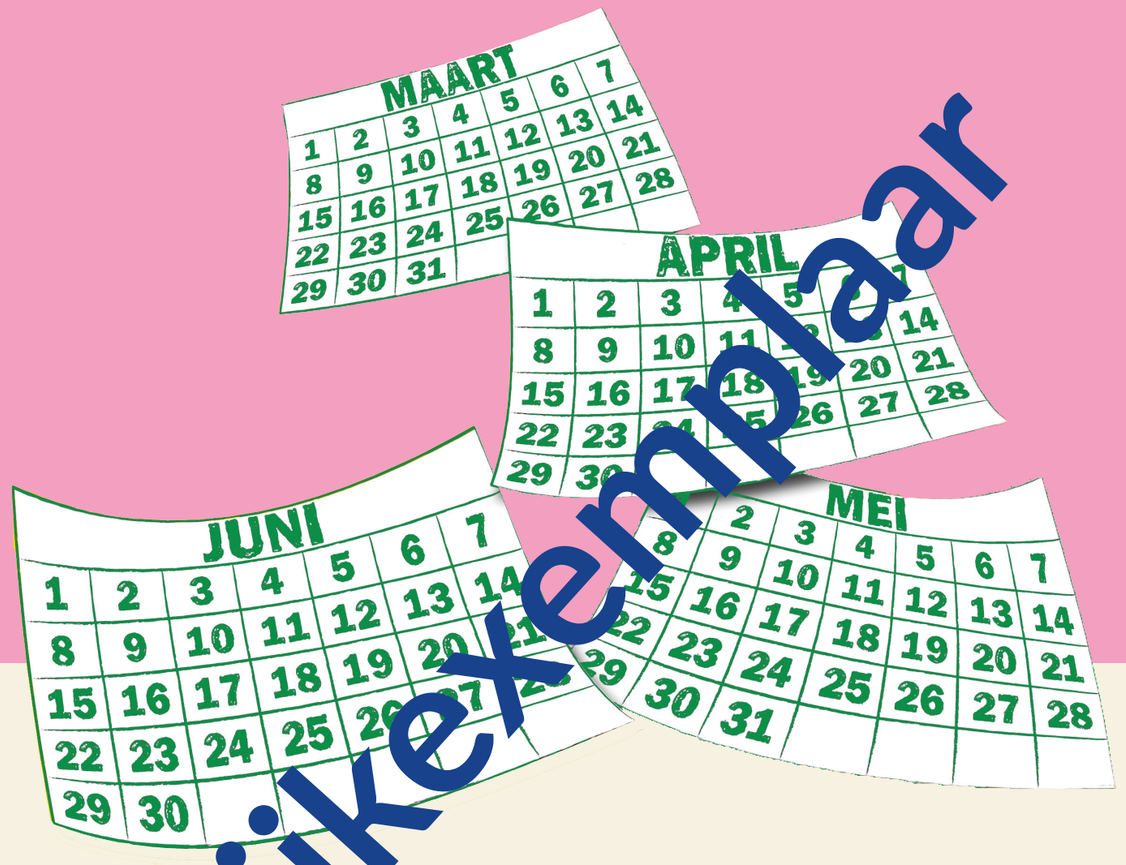

inkijkexemplaar

WIST JE DAT...

Wist je dat dag en nacht net even lang duren op de eerste dag van de lente? De langste dag van het jaar valt samen met het einde van de lente.

Na de Ijsheiligen* vriest het 's nachts niet meer.

Dan kan je de plantjes buiten zetten.

*11 mei Mamertus, 12 mei Pancratius, 13 mei Servatius en 14 mei Bonifatius

weerpraatje

Welk weer is het vandaag? Duid aan op de tekening.

bewolking

neerslag

temperatuur

Zoek de thermometer in de buurt van de toiletten. Hoeveel graden Celsius is het? Noteer hiernaast de temperatuur.

°

inkijkexemplaar

Schrap wat niet past:

Ik hou van dit weer.

Ik hou niet van dit weer.

Wat trek je aan bij dit weer?



Hoe hard waait het vandaag?
Trek een cirkel rond de passende tekening.



windstil | weinig wind | krachtige wind | storm

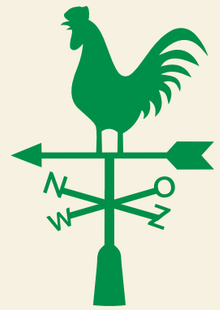

Zoek de windhaan in de buurt van de serre.
De pijl van de windhaan geeft de windrichting aan.
Wijst de pijl naar het noorden,
dan waait er een noordenwind.

Uit welke richting komt de wind?
Duid aan op de windroos.



Welke wolken horen bij elkaar?
Ken je nog een gezegde over wolken?



inkijkexemplaar

ruiken

Soms komt er een geur vrij als je over het blad van een plant wrijft. Hoe ruiken deze planten?

planten	geur
citroenmelisse perk 4	CITROEN
aarmunt perk 4	TANDPASTA
stinkende ballote perk 5	KATTENP…
roomse kervel perk 7	ANIJS, …

voelen

Voel aan de bladeren van de volgende planten. Schrijf op hoe ze aanvoelen.

planten	gevoel
g… …smeerwortel perk 43	HARIG
wollige andoorn (ezelsoor) perk 4	SUPER ZACHT
schoenlappersplant perk 15	LEERACHTIG

inkijkexemplaar

kruid, struik of boom?

Ontdek het verschil tussen een boom, struik of kruid.
Ga op zoek naar deze 5 planten. Verbind ze met kruid, struik of boom.

avondkoekoeksbloem perk 43

gi… perk 51

grootbladige populier perk 34

vingerplant perk 46

stinkende gouwe perk …



een kruid

is een plant met een groene, sappige stengel.

een struik

heeft géén stam. Hij heeft vele houtige takken.

een boom

heeft een stevige stam die zich hoog boven de grond vertakt. Alle takken samen noemt men de kruin.

inkijkexemplaar

bloem

Verbind de woorden met de juiste plek op de tekening.

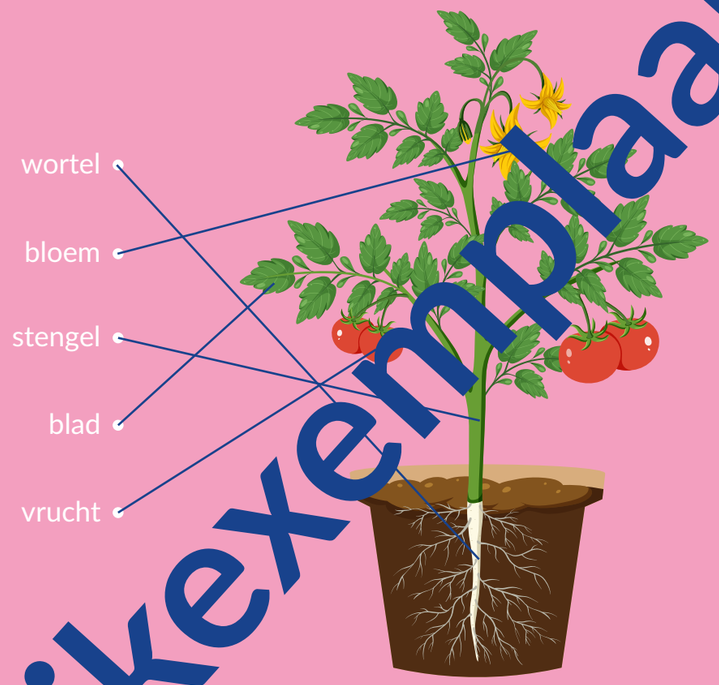

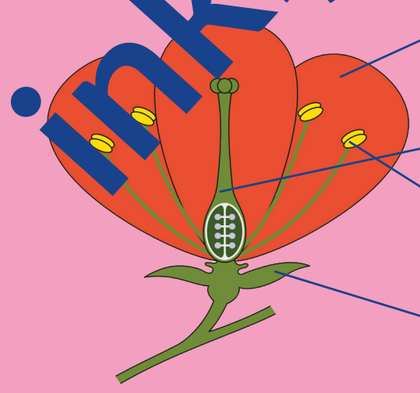

- De grote rode **kroonblaadjes** beschermen de stamper en de meeldraden.
- De **stamper** zit in het midden van de bloem.
- Rond de stamper staan de **meeldraden**. Hoeveel tel je er?
- De groene **kelkblaadjes** vormen de buitenste blaadjes van de bloem.

inkijkexemplaar



Zoek namen van planten waarin een dier, persoon of getal voorkomt.
Bijvoorbeeld: **drie**kleurig viooltje, **boeren**jasmijn, **kik**[illegible]rbee[illegible]
In de tuin ontdek je er nog veel meer. Schrijf er enkele o[illegible]

WIST JE DATJE

Bloemen hebben felgekleurde kroonblaadjes om insecten zoals bijen te lokken. Ook de bloemengeur verleidt deze kriebelbeestjes.

Het puntje van elke meeldraad is bedekt met een laagje poeder. Dit poeder heet stuifmeel.

inkijkexemplaar

allemaal beestjes

Neem een kijkje in de buurt van het groot hoefblad (perk 41).
Trek een ○ rond de afbeelding van de dieren die je hier vindt.

Kijk onder de potten en dakpannen achter de serre. Welke dieren vind je hier?
Teken een □ rond de afbeelding van deze dieren.

Heb je onderweg nog dieren gezien? Teken rond deze dieren een △



inkijkexemplaar

WIST JE DATJE

Duizendpoten zijn plat. Ze hebben 1 paar poten per lichaamsdeel.
Miljoenpoten zijn rond. Ze hebben 2 paar poten per lichaamsdeel.

Wist je dat **hommels** net zoals bijen honing maken? Hun honingvoorraad is wel heel klein. Te klein voor ons om te oogsten.

De angels van vrouwelijke hommels en bijen hebben geen weerhaakjes. Met hun gladde angel kunnen ze meerdere keren na elkaar steken.

Bloemen maken nectar enkel om insecten te lokken. Wanneer een insect nectar drinkt, blijft er een beetje stuifmeel kleven aan zijn lijfje. Zo helpt het insect bij de bestuiving.

Vlinders drinken nectar met een roltong, dat is een lange sliert die ze kunnen oprollen en uitrollen.

Planten halen hun energie uit zonlicht. Omdat er in de lente meer zonlicht is, groeien planten in die periode het snelst en het gemakkelijkst.

De honing die honingbijen maken tijdens de lente en de zomer dient als voorraad. Hiervan overleven ze tijdens de late herfst en de winter.

Het slijmspoor van slakken helpt hen vooruit te glijden.

inkijkexemplaar

